DÉLÉGATION DU GARD

https://gard.secours-catholique.org

Tu aimeras ton prochain comme toi même.

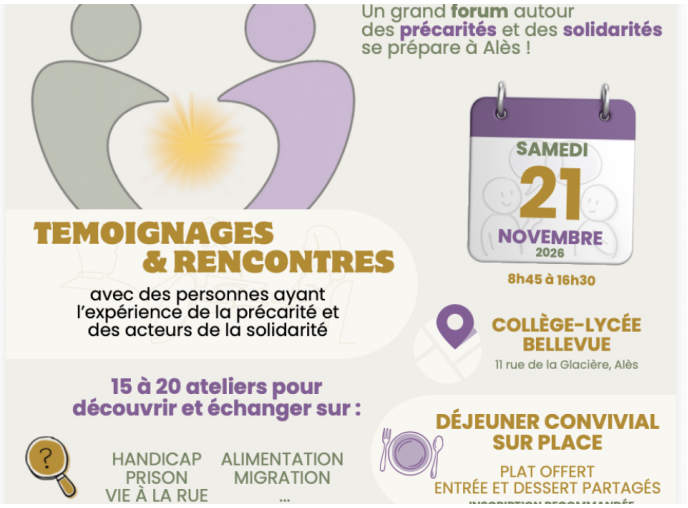

PRÉCARITÉ

08/10/2026

Une journée de rencontre, d'écoute et de dialogue autour de différentes formes de précarité qui naît de la conviction que la première réponse à apporter est humaine : prendre le temps de voir, d'écouter et de comprendre avant d'agir.

Il ne s'agit ni d'un colloque ni d'une conférence classique, mais d'un événement vivant et participatif, où les personnes en situation de précarité peuvent prendre la parole et où chacun, curieux, bénévole associatif, professionnel ou simple habitant, peut découvrir, comprendre et rencontrer les acteurs engagés localement.

Une initiative d'Églises et d'associations chrétiennes du bassin alésien.
Un forum ouvert à tous autour des précarités diverses et de ceux qui les vivent.

SAMEDI 21 NOVEMBRE 2026
TEMOIGNAGES & RENCONTRES avec des personnes ayant l’expérience de la précarité et des acteurs de la solidarité
8h45 à 16h30 COLLÈGE-LYCÉE BELLEVUE
11 rue de la Glacière, Alès

https://gard.secours-catholique.org/notre-actualite/tu-aimeras-ton-prochain-comme-toi-meme-0